

1 VISTA 1 – ADMINISTRATIVO
ESCALA 1:50

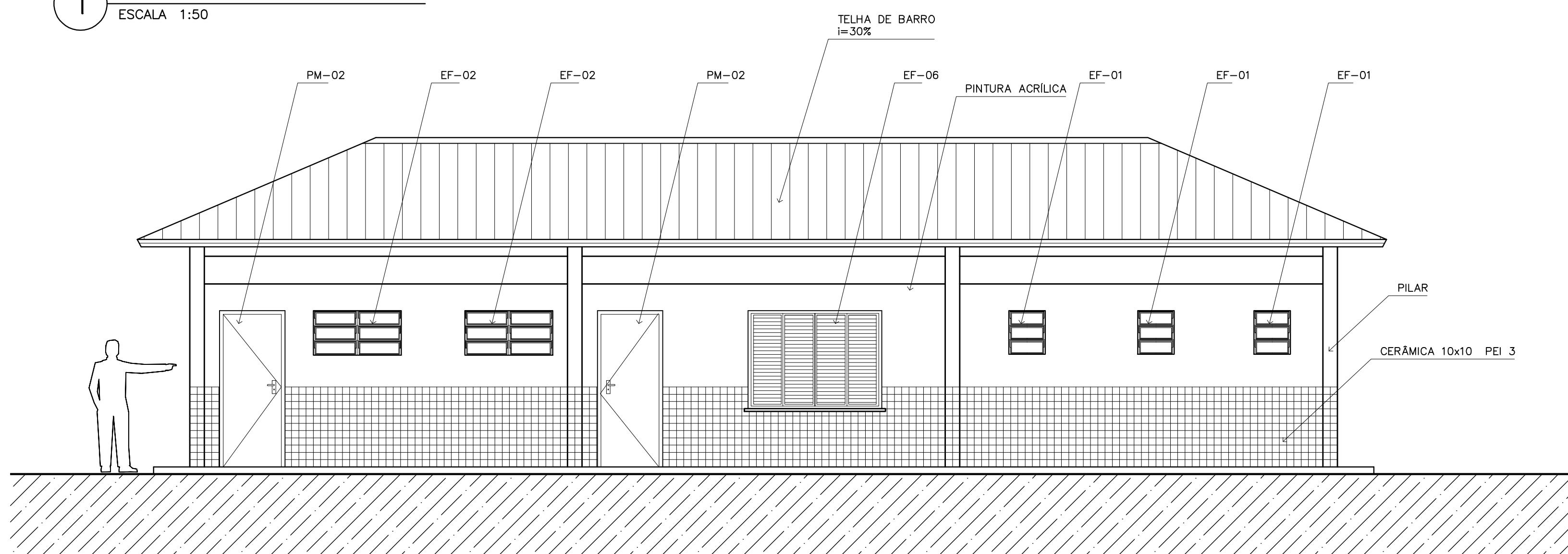

2 VISTA 2 – SERVIÇO
ESCALA 1:50

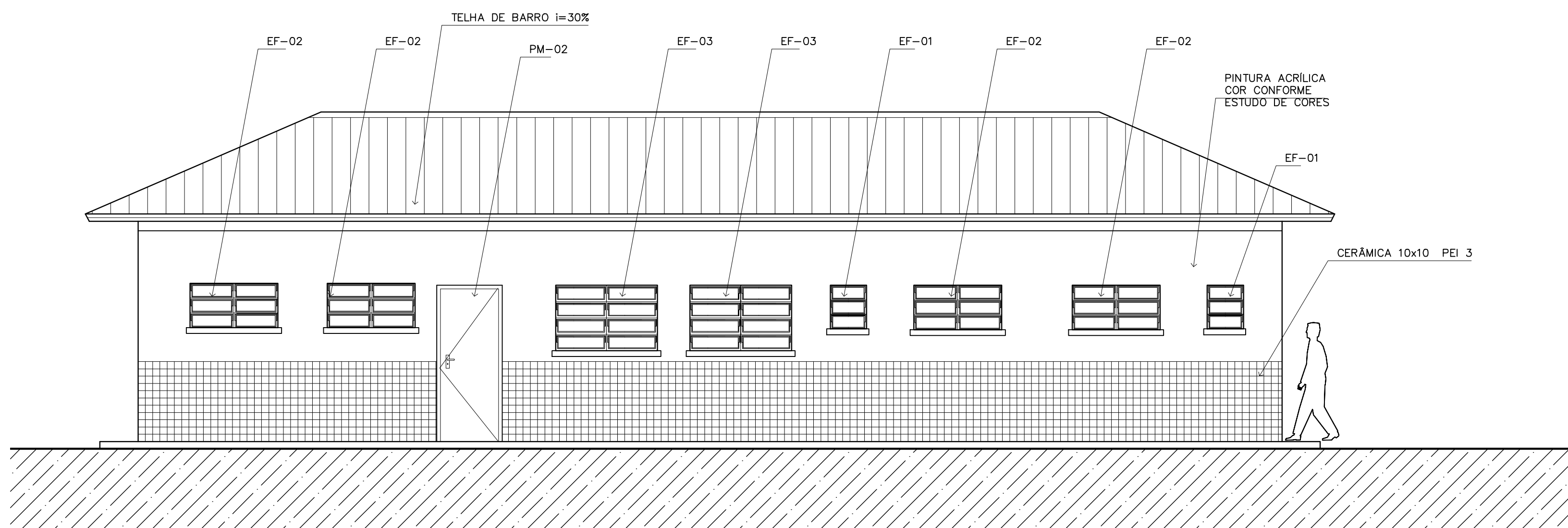

3 VISTA 3 – SERVIÇO
ESCALA 1:50

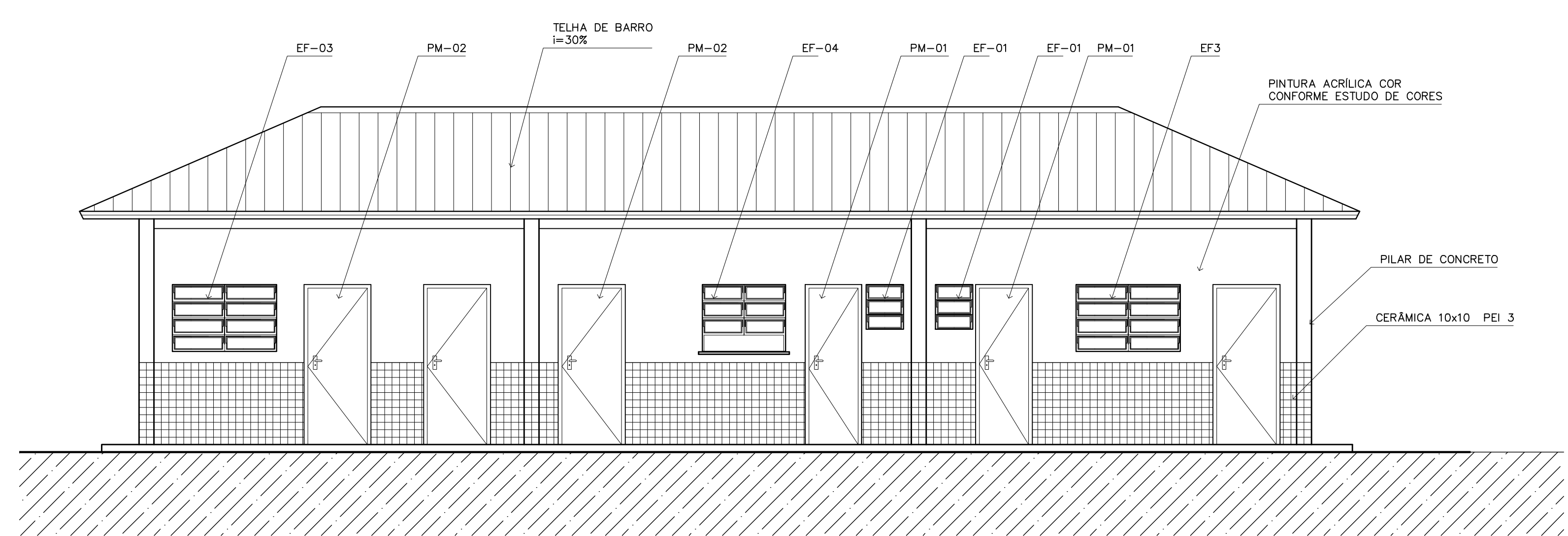

4 VISTA 4 – ADMINISTRATIVO
ESCALA 1:50

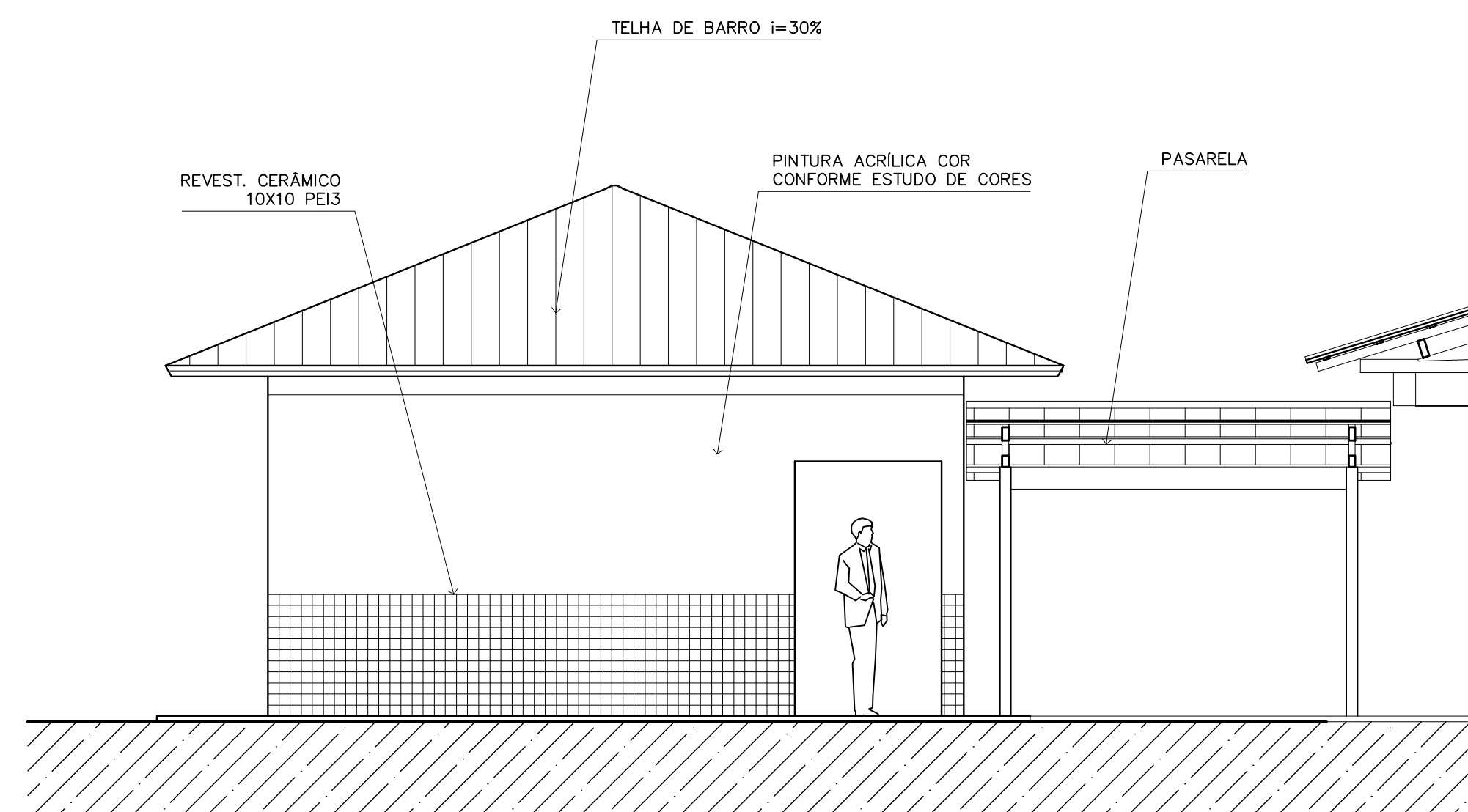

5 VISTA LATERAL – SERVIÇO / ADM.
ESCALA 1:50

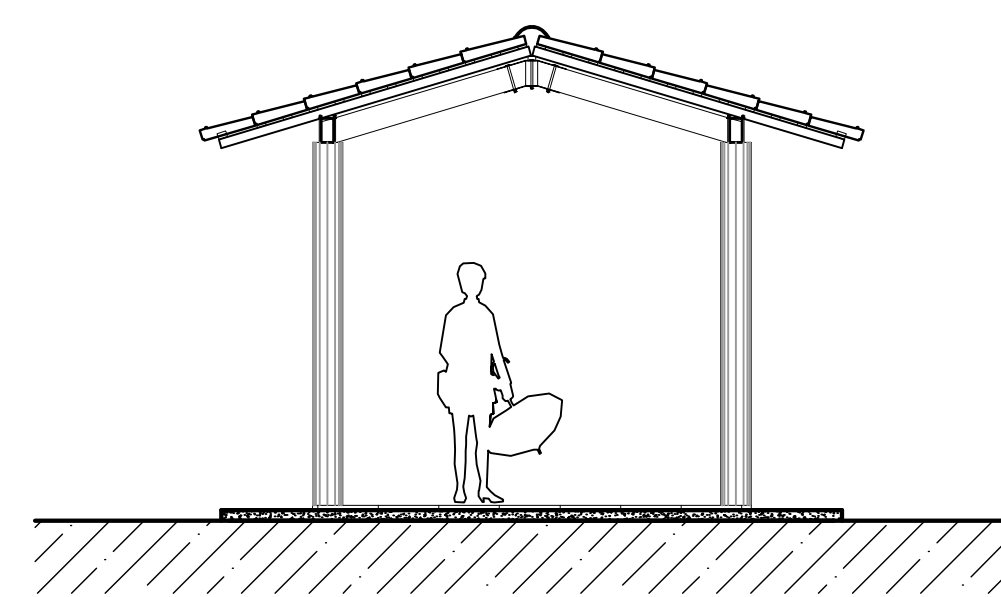

7 VISTA LATERAL – PASSARELA PEDAG.
ESCALA 1:50

NOTAS:

- NÃO TIRAR MEDIDAS EM ESCALA. CONFERIR DIMENSÕES IN LOCO
- VERIFICAR POSIÇÃO EXATA DOS PILARES NO PROJETO ESTRUTURAL
- VERIFICAR DETALHES CONSTRUTIVOS PERTINENTES NO PROJETO DE DETALHAMENTO
- EM CASO DE CONFLITO DE INFORMAÇÕES ENTRE O PROJETO GRÁFICO E O CADERNO DE ESPECIFICAÇÕES, PREVALECE A INFORMAÇÃO CONTIDA NO DESENHO

| | |
|------------------------------------------------------|----------------------------------------------------|
| | |
| <p>Ministério da Educação</p> | |
| <p>ESPAÇO EDUCATIVO URBANO II – 06 SALAS DE AULA</p> | |
| ENDEREÇO: | DIVERSOS |
| PROPRIETÁRIO: | FUNDO DE FORTALECIMENTO PARA A ESCOLA – FUNDESCOLA |
| AUTORES DO PROJETO: | MARCELO TONIAZZO LISSA GUSTAVO SILVEIRA |
| RESPONSÁVEL TÉCNICO: | |
| PROPRIETÁRIO | _____ |
| AUTOR DO PROJETO | CREA 8.432 D-DF |
| AUTOR DO PROJETO | CREA 9.784 D-DF |
| RESP. TÉCNICO | _____ |
| DILFO | CREA |
| | DILFO |
| <p>ARQUITETURA</p> | |
| <p>FOLHA</p> | |
| <p>ARQ VISTAS EXTERNAS 12/16</p> | |
| REVISÃO: | DATA: |
| 01-2006 | ABRIL/2006 |
| ESCALA: | DISENHO: |
| 1:50 | |
| VISTO: | |

ARQUITETURA E CONSTRUÇÃO LTDA (041) 9988-9115 - MARCELO / (041) 9988-5180 - GUSTAVO / (041) 9988-234-8511 / 383-3382 (TELEFAX)

