

1 PLANTA BAIXA
ESCALA 1:50

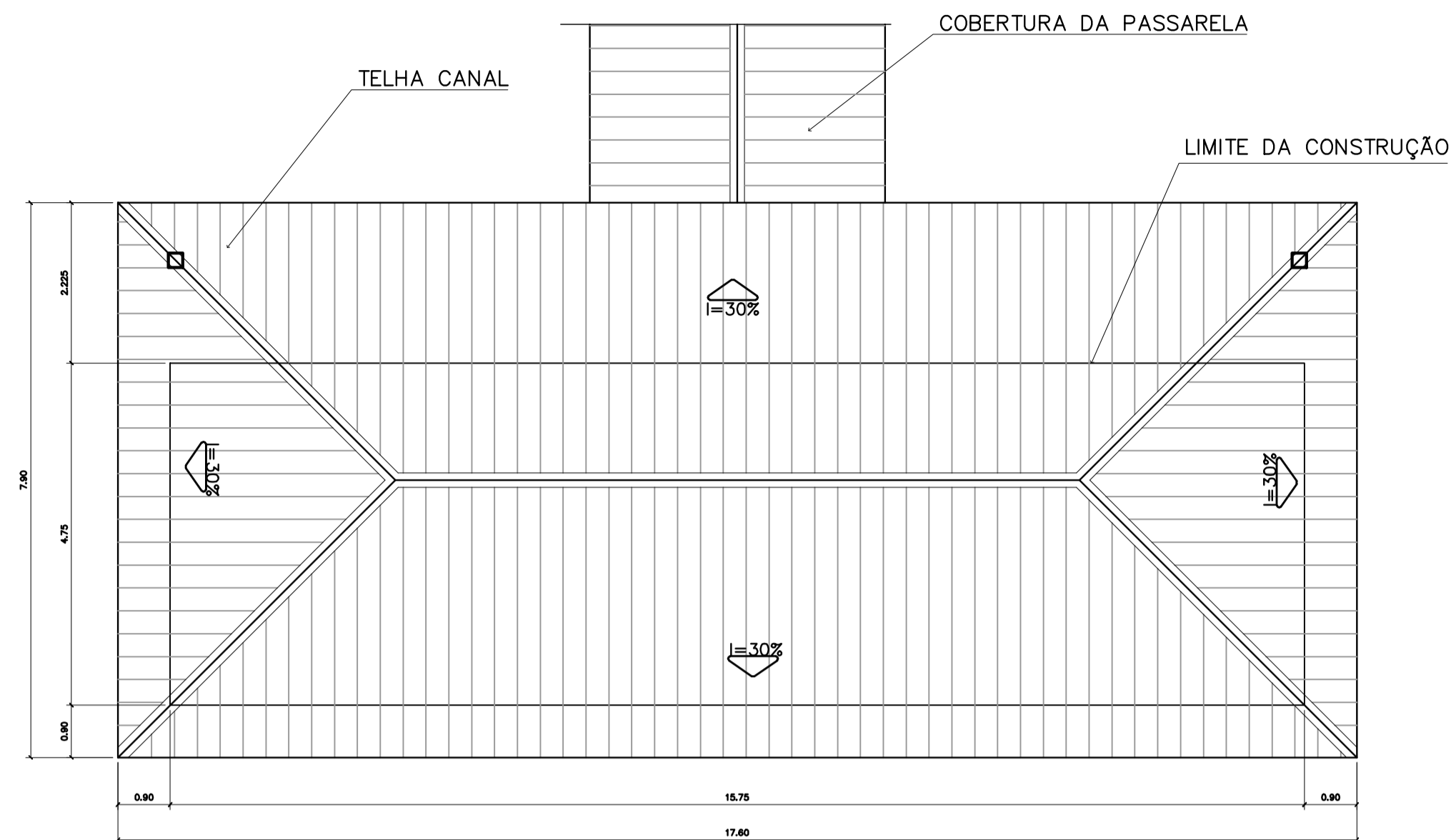

2 PLANTA DE COBERTURA
ESCALA 1:75

QUADRO DE VENTILAÇÃO E ILUMINAÇÃO

SERVIÇO	COD.	ESPAÇO	ÁREA PISO	ÁREA VENTILAÇÃO	ÁREA ILUMINAÇÃO
	009	Vestiário	3,52 m ²	0,30 m ²	0,30 m ²
	010	Depósito	3,29 m ²	0,30 m ²	0,30 m ²
	011	Despensa	4,35 m ²	0,30 m ²	0,30 m ²
	012	Área de serviço	9,85 m ²	1,44 m ²	1,44 m ²
	014	Cozinha	16,24 m ²	4,86 m ²	4,86 m ²
	015	Sanitário Masc.	14,02 m ²	1,74 m ²	1,74 m ²
	016	Sanitário Fem.	14,02 m ²	1,74 m ²	1,74 m ²

ESPECIFICAÇÕES:

- PISO
A CERÂMICA PEI 4 30x30 cm
B CIMENTADO DESEMPENADO
- PAREDE
1 PINTURA LÁTEX ACRÍLICA
2 PINTURA ACRÍLICA COM BARRA EM CERÂMICA PEI 3 10x10 cm H= 1,10 cm
3 CERÂMICA PEI 3 10x10 cm ATÉ O TETO
- TETO
I PINTURA ACRÍLICA SOBRE REBOCO
II TELHADO APARENTE CONFORME COBERTURA ADOTADA (AÇO OU MADEIRA)
- RODAPE
a CERÂMICA PEI 4 H= 8cm

QUADRO DE ESQUADRIAS

CÓDIGO	QUANT.	LOCAL DE APLICAÇÃO	DIMENSÕES DO PAINEL			TIPO	MATERIAL ESQUADRIA	VORO	ÁREA DA ESQUADRIA	
			PETORIL (m)	COMPRIM. (m)	ALTURA (m)				UNITÁRIA (m ²)	TOTAL (m ²)
EF-01	07	WC's Adm., Vestiário, Despensa, Depósito, Sanitários Serviço	1,50	0,50	0,60	Janela basculante Comando central e vidro	Ferro	convidado 4mm	0,30	2,10
EF-02	08	Arquivo, Almoço/Refeição, A. Serv. Sanitários F. e M.	1,50	1,20	0,60	Janela basculante Comando central e vidro	Ferro	liso 4mm	0,72	4,32
EF-03	04	Cadinho, Sala Prof e Diretoria	1,20	1,40	0,90	Janela basculante Vidro e comando central	Ferro	liso 4mm	1,26	5,04
EF-04	01	Secretaria	1,20	1,20	0,90	Janela basculante Vidro e comando central	Ferro	liso 4mm	1,08	1,08
EF-05	18	Diretoria, sala prof e secretaria Salas de aula	1,20	2,00	0,90	Janela basculante Comando central e vidro	Ferro	liso 4mm	1,80	32,40
EF-06	01	Cadinho	0,90	1,80	1,20	Janela de perfil Ventaneta ventilada	Chapa Dobrada	liso 4mm	2,34	2,34
EF-07	12	Salas de aula	1,50	2,00	0,60	Janela basculante Vidro e comando central	Ferro	liso 4mm	1,20	14,40
EF-08	06	Lanterim	---	2,20	0,60	Janela fixa Ventaneta fixa	Ferro	---	1,32	7,92
EF-09	02	Salas Informático e leitura	2,23	3,50	0,80	Janela basculante Comando central e vidro	Ferro	liso 4mm	1,05	2,10
PORTAS										
PM-01	05	Arquivo, WC's e despensa	---	0,70	2,10	Madeira c/ portil Folha em pintura	Madeira	---	1,47	7,35
PM-02	08	Adm., cozinha, sanitário públ.	---	0,80	2,10	Madeira c/ portil Folha em pintura	Madeira	---	1,68	13,44
PM-03	08	Salas de aula	---	0,90	2,10	Madeira c/ portil	Madeira	---	1,89	15,12

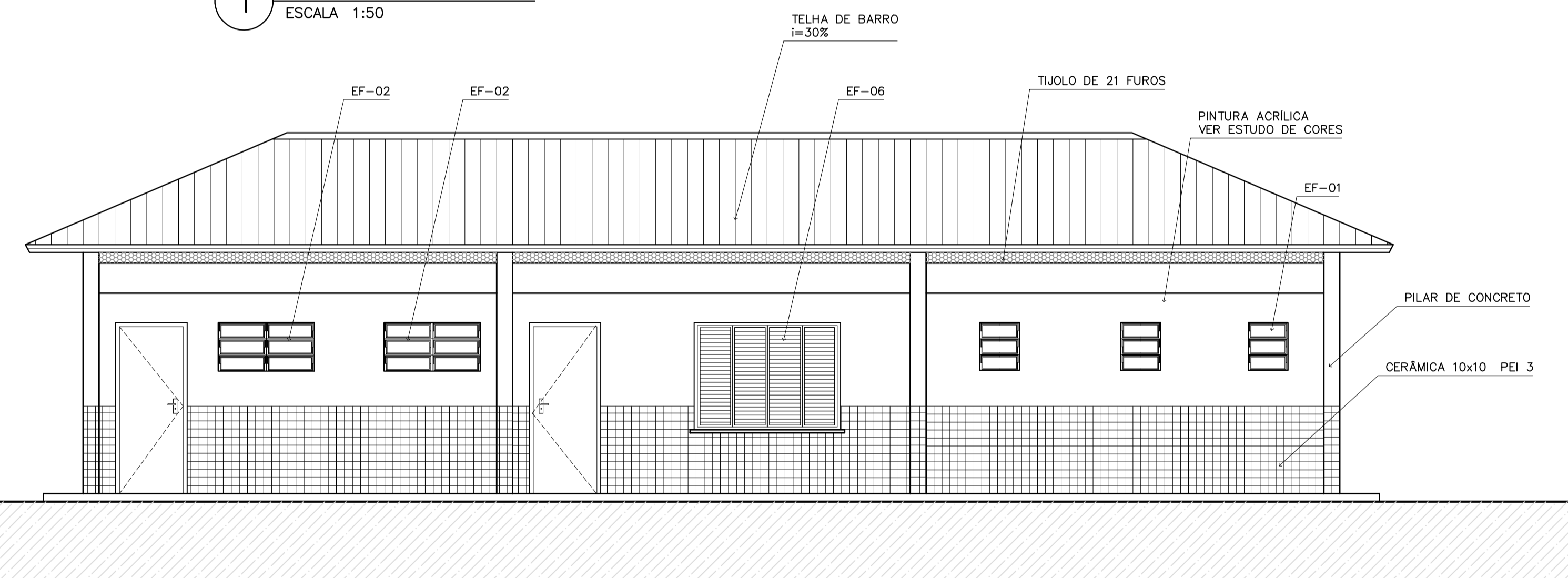

3 VISTA 4
ESCALA 1:50

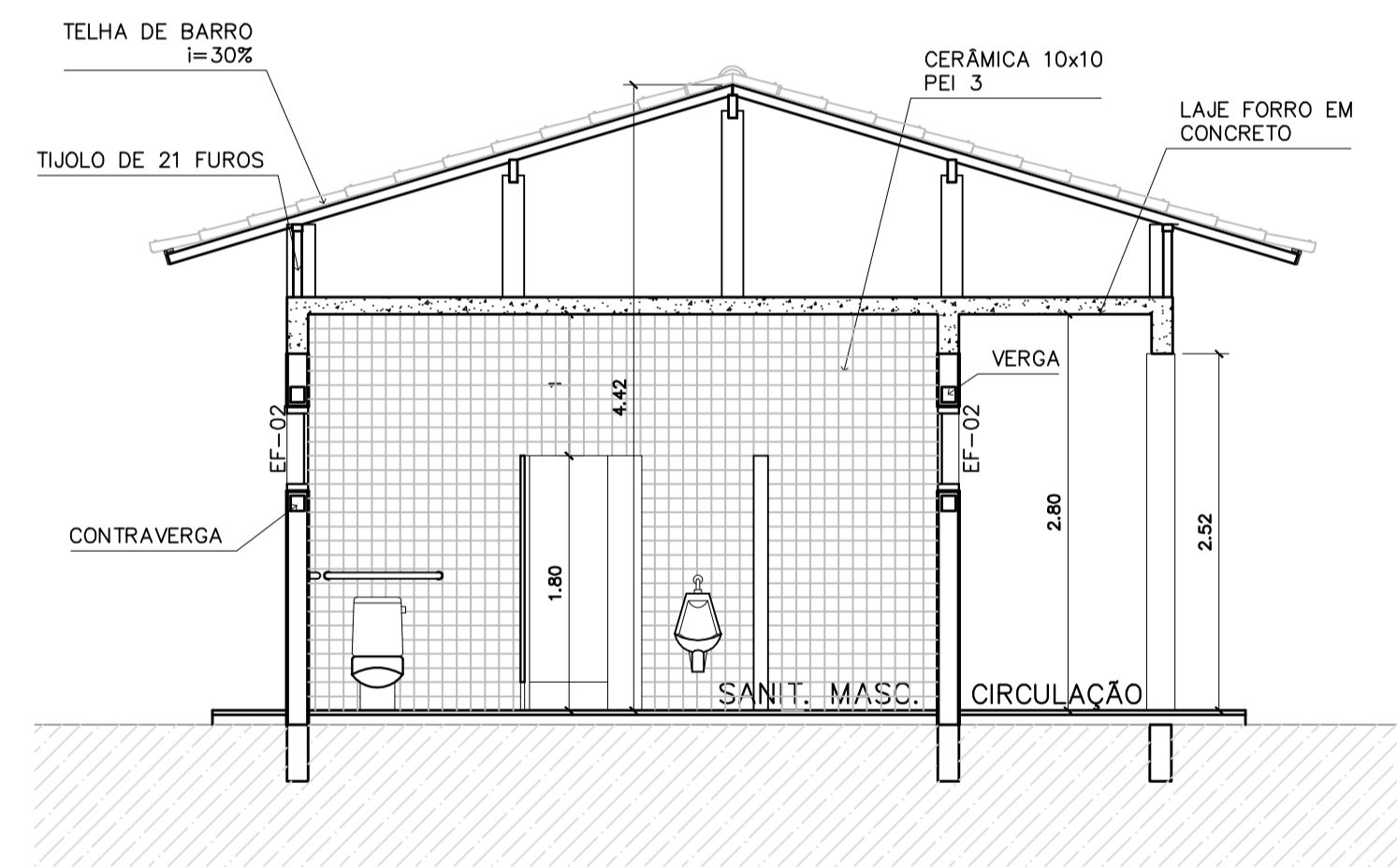

4 CORTE D-D
ESCALA 1:50

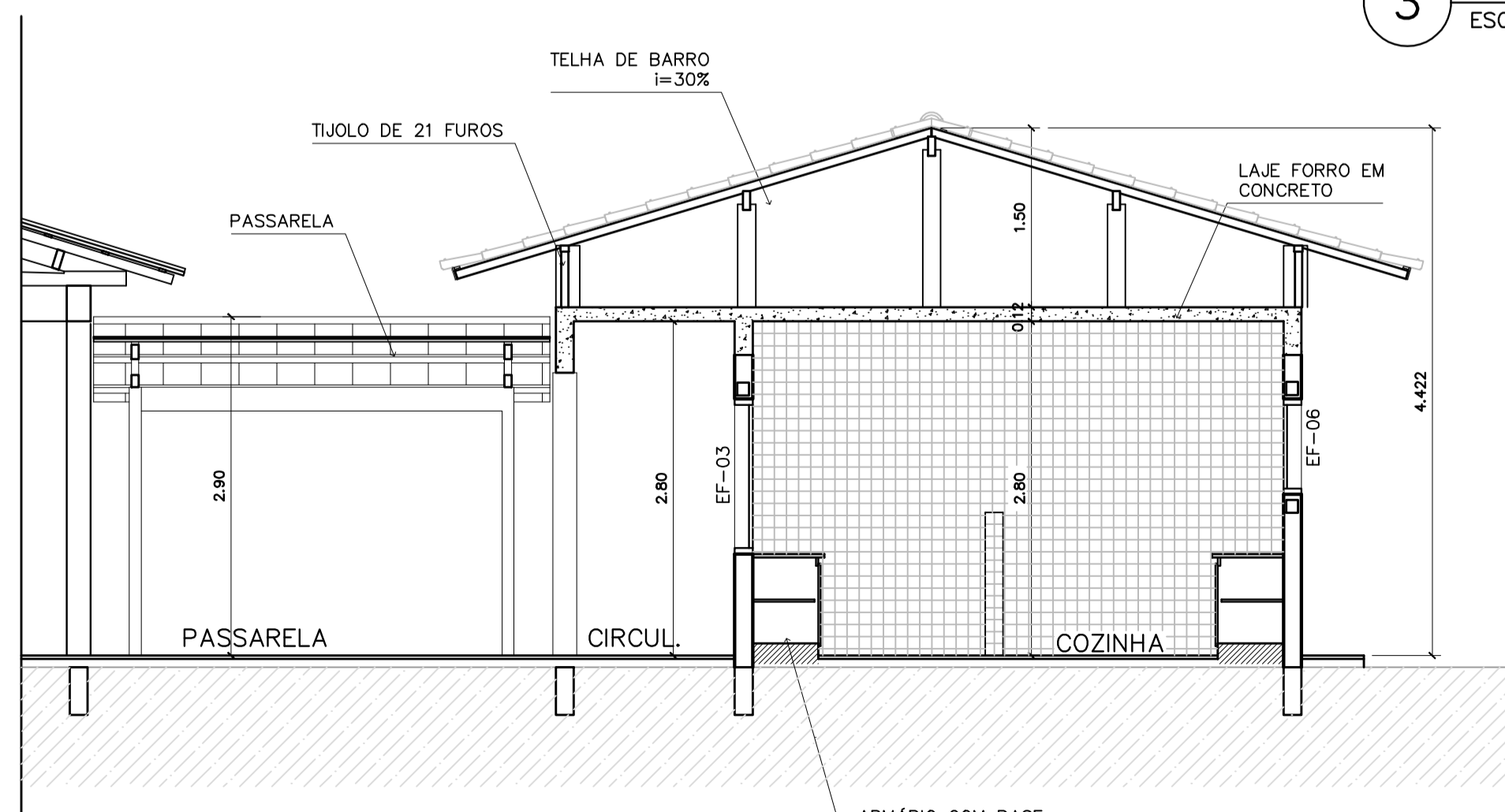

5 CORTE B-B
ESCALA 1:50

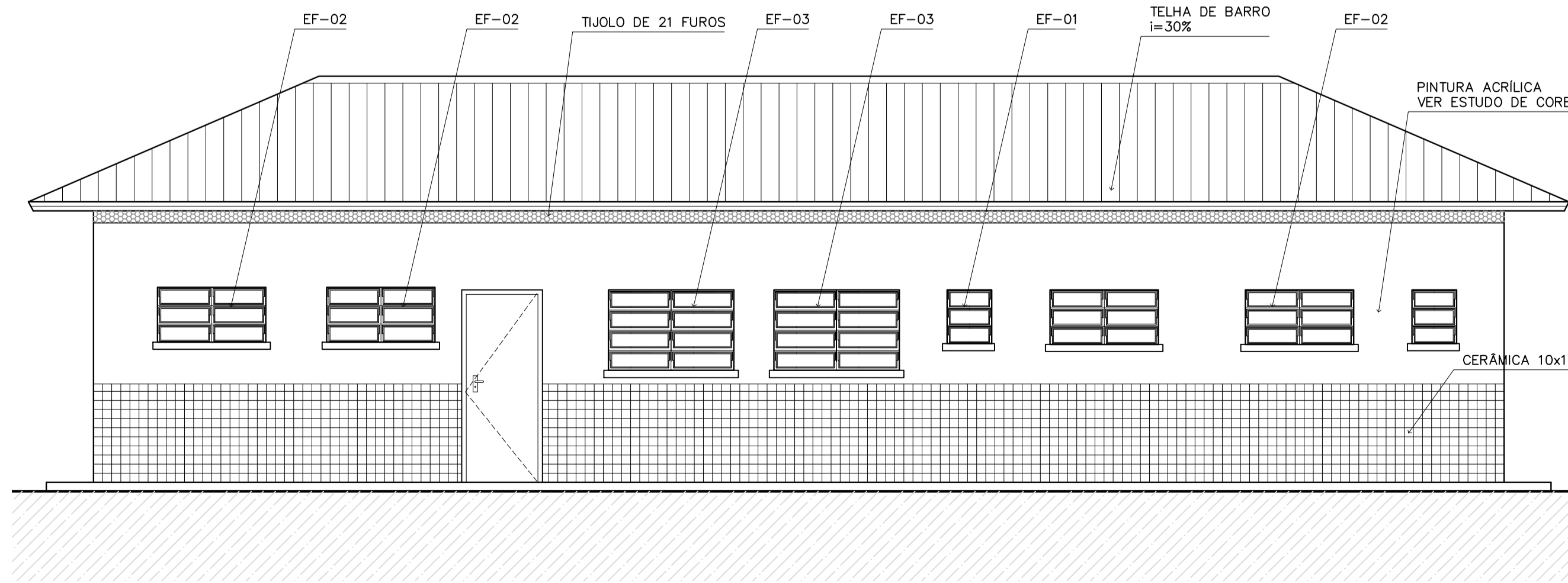

6 VISTA 3
ESCALA 1:50

BROS Ministério da Educação **FNDE** Fundo Nacional de Desenvolvimento da Educação

ESPAÇO EDUCATIVO URBANO II – 06 SALAS DE AULA

ENDEREÇO: DIVERSOS

PROPRIETÁRIO: FUNDO DE FORTALECIMENTO PARA A ESCOLA – FUNDESCOLA

AUTORES DO PROJETO: MARCELO TONIAZZO LISSA
GUSTAVO SILVEIRA

RESPONSÁVEL TÉCNICO:

PROPRIETÁRIO _____

AUTOR DO PROJETO _____ CREA 8.432 D-DF

AUTOR DO PROJETO _____ CREA 9.784 D-DF

RESP. TÉCNICO _____

DLFO _____ CREA _____

ARQUITETURA _____

FOLHA 06 / 16

ARQ BLOCO DE SERVIÇO PLANTA BAIXA, CORTES E VISTAS

REVISÃO: 01-2006 DATA: ABRIL/2006 ESCALA: INDICADA DESENHO: VISTO:

ARQUITETURA E CONSTRUÇÃO LTDA (081) 9985-9190 - GUSTAVO / (011) 9985-9190 - MARCELO / (011) 9985-9190 - MARCELO / (011) 9985-9190 - MARCELO / (011) 9985-9190 - MARCELO